KUNČICE NAD LABEM
KOMUNIKACE A INŽENÝRSKÉ SÍTĚ PRO VÝSTAVBU 8 RD

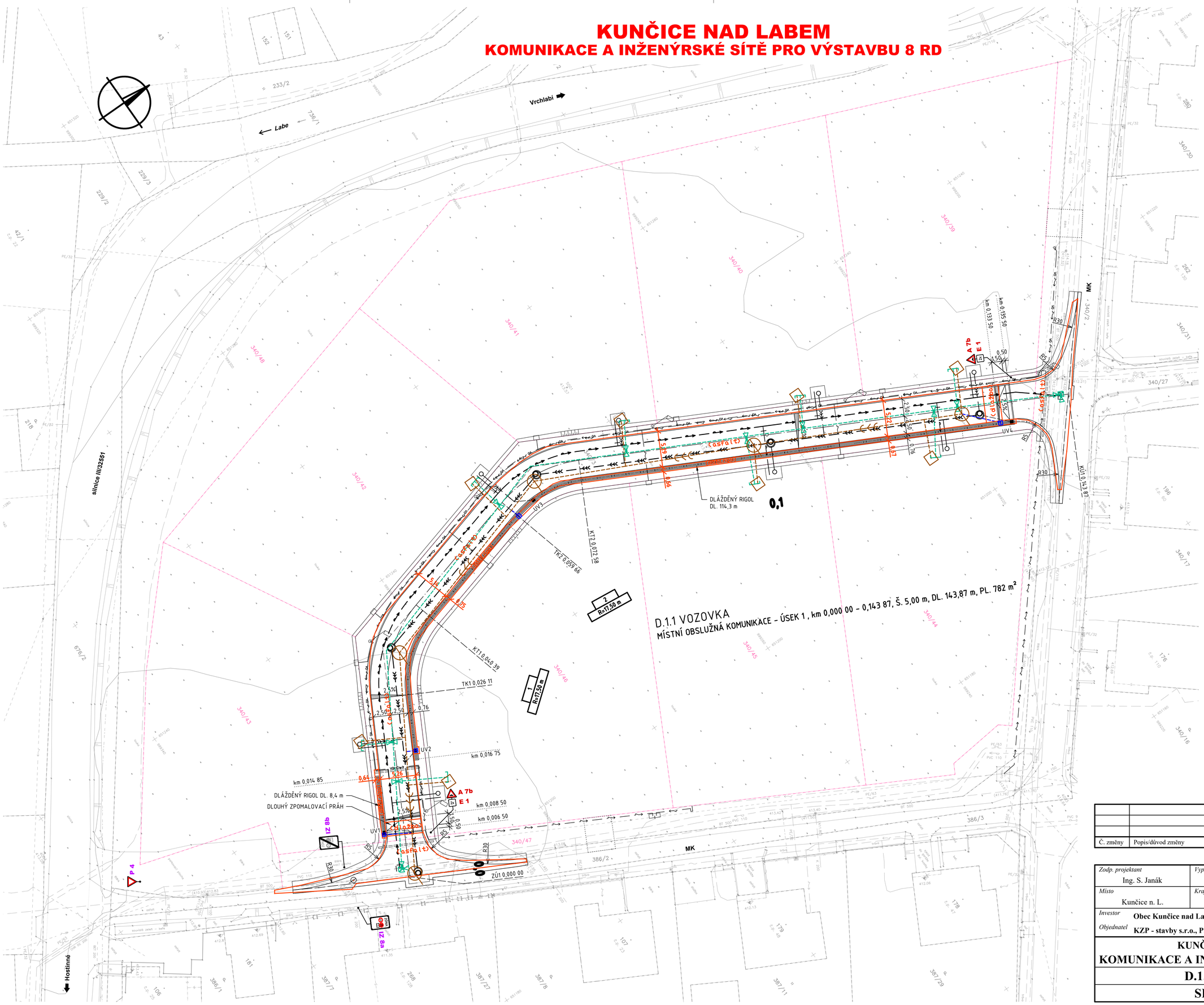

LEGENDA:

STAV PŘED REALIZACÍ STAVBY - MAPOVÝ PODKLAD (04/2021):

ZAMĚŘENÝ MAPOVÝ PODKLAD

STÁVAJÍCÍ INŽENÝRSKÉ SÍTĚ

- INŽENÝRSKÁ SÍŤ - NADZEMNÍ
- INŽENÝRSKÁ SÍŤ - PODZEMNÍ
- SILOVÉ VEDENÍ - NN
- SILOVÉ VEDENÍ - VN
- VO SILOVÉ VEDENÍ - VEŘEJNÉ OSVĚTLENÍ
- SDĚLOVACÍ VEDENÍ
- VODOVOD - PITNÁ VODA
- PLYNOVOD - STL
- KANALIZACE - NEROZLIŠENÁ
- KANALIZACE - DEŠŤOVÁ
- KANALIZACE - SPLAŠKOVÁ
- KANALIZACE - JEDNOTNÁ

STÁVAJÍCÍ PODZEMNÍ INŽENÝRSKÉ SÍTĚ JSOU ZAKRESLENY POUZE ORIENTAČNĚ!

KATASTRÁLNÍ MAPA

- HRANICE PARCEL KN
- VNITŘNÍ KRESBA PARCEL KN
- NÁVRH NOVÝCH HRANIC PARCEL (PŘEVZATO Z DUR)

NAVRHOVANÝ STAV - DSP (03/2022):

D.1.1 VOZOVKA

- HRANA KOMUNIKACE
- ŽULOVÝ KRAJNÍK
- NEZPEVNĚNÁ KRAJNICE ZE ŠTĚRKODRTI
- DLÁŽDĚNÝ RIGOL
- PŘEDPOKLÁDANÝ SJEZD NA POZEMEK (PŘEVZATO Z DUR)
- HRANA TERÉNU, HRANICE TERÉNNÍCH ÚPRAV
- UV1 ULIČNÍ VPUST
- TRATIVOD - DRENÁŽNÍ POTRUBÍ PE DN 125
- REZERVNÍ CHRÁNIČKA
- VÝŠKOVÁ ÚPRAVA POKLOPU ŠACHTY

D.3.1 KANALIZACE

- JEDNOTNÁ KANALIZACE
- BET. REVIZNÍ ŠACHTA
- KANALIZAČNÍ PŘÍPOJKA PRO PLÁN. OBJEKTY RD
- PLAST. REVIZNÍ ŠACHTA

D.3.2 VODOVOD

- VODOVODNÍ ŘAD
- VODOVODNÍ PŘÍPOJKA PRO PLÁN. OBJEKTY RD

VEŘEJNÉ OSVĚTLENÍ - ŘEŠÍ JINÁ PD

- VO KABELOVÉ VEDENÍ VO
- OSVĚTLOVACÍ STOŽÁR SE SVÍTIDLEM

PODZEMNÍ SILOVÉ VEDENÍ NN - ŘEŠÍ JINÁ PD

- KABELOVÉ VEDENÍ NN

REALIZOVANÝ STAV (11/2024):

D.1.1 VOZOVKA

- HRANA KOMUNIKACE
- ULIČNÍ VPUST
- PŘÍPOJKA VPUSTI
- P 4 REALIZOVANÁ PŘELOŽKA SVISLÉ DOPRAVNÍ ZNAČKY
- A 7b REALIZOVANÁ NOVÁ SVISLÁ DOPRAVNÍ ZNAČKA

D.3.1 KANALIZACE

- JEDNOTNÁ KANALIZACE
- KANALIZAČNÍ ŠACHTY

D.3.2 VODOVOD

- VODOVOD
- VODOVODNÍ ŠOUPĚ

SOUŘADNICOVÝ SYSTÉM: S-JTSK
VÝŠKOVÝ SYSTÉM: Bpv

Ing. Stanislav Janák

Podepsal Ing. Stanislav Janák
DN: c=CZ, o=Ministerstvo financí ČR, ou=Česká kancelář auditorů/výborných inženýrů a technické inspekce ve výstavbě, ou=I00010185, serialNumber=PNOCZ-75151667
Datum: 2025.04.11 10:55 +02'00'

Č. změny	Popis/důvod změny	Datum	Provedl

Zodp. projektant Ing. S. Janák	*Vypracoval* R. Hurdálek	*Č. zakázky* 001/21	**DiK** Janák, s.r.o. Dopravně inženýrská kancelář nábřeží Václava Havla 207 TRUTNOV
Místo Kunčice n. L.	*Kraj* Královéhradecký	*Datum* 12.2024	
Investor **Obec Kunčice nad Labem**			*Stupeň* **DSPS**
Objednatel **KZP - stavby s.r.o., Pardubice**			
KUNČICE NAD LABEM			*Měřítko*
KOMUNIKACE A INŽ. SÍTĚ PRO VÝSTAVBU 8 RD			**1 : 250**
D.1.1 VOZOVKA			
SITUACE DZ			